

EIN IMMOBILIENANGEBOT DER  
**AGRAR TERMINAL PETER ROTHE GMBH & CO. KG**

---

OBJEKT:  
**LINDENSTR. / AUSBAU 3, 17335 STRASBURG**

**Grundstücksgröße:**

Grundstück Gemarkung Strasburg, Flur 19, Flurst.139 2.037 m<sup>2</sup>

**Ehemals**

bebaut - Lager / Werkstatt / Büro /Wohnung, 495,61 m<sup>2</sup>

**Eigentümer:**

„AGRAR“ Destillerie GmbH, Reiherdamm 5, 20457 Hamburg

**Lage:**

Das Verkaufsobjekt liegt im Landkreis Uecker-Randow und befindet sich am Stadtrand.  
Die öffentliche Straße endet direkt am Grundstück.

**Verkehrsanbindung:**

Geographisch liegt Strasburg in der Nähe von Neubrandenburg (zwischen Woldegk und Pasewalk).  
Der nächste Flughafen ist Neubrandenburg-Trollenhagen und ist ca. 55 km von Strasburg entfernt.

**Derzeitige Nutzung:** keine

**Vorstellbare Nutzung:** Neubebauung

**Kaufpreis:** 50.000,00 €

**Ansprechpartner:**

Sabine Rothe

Tel.: 04286 925520

Fax: 04286 925183

Mobil: 01729105148

Mail: s.rothe@agrarterterminal.de

Alle Angaben ohne Gewähr

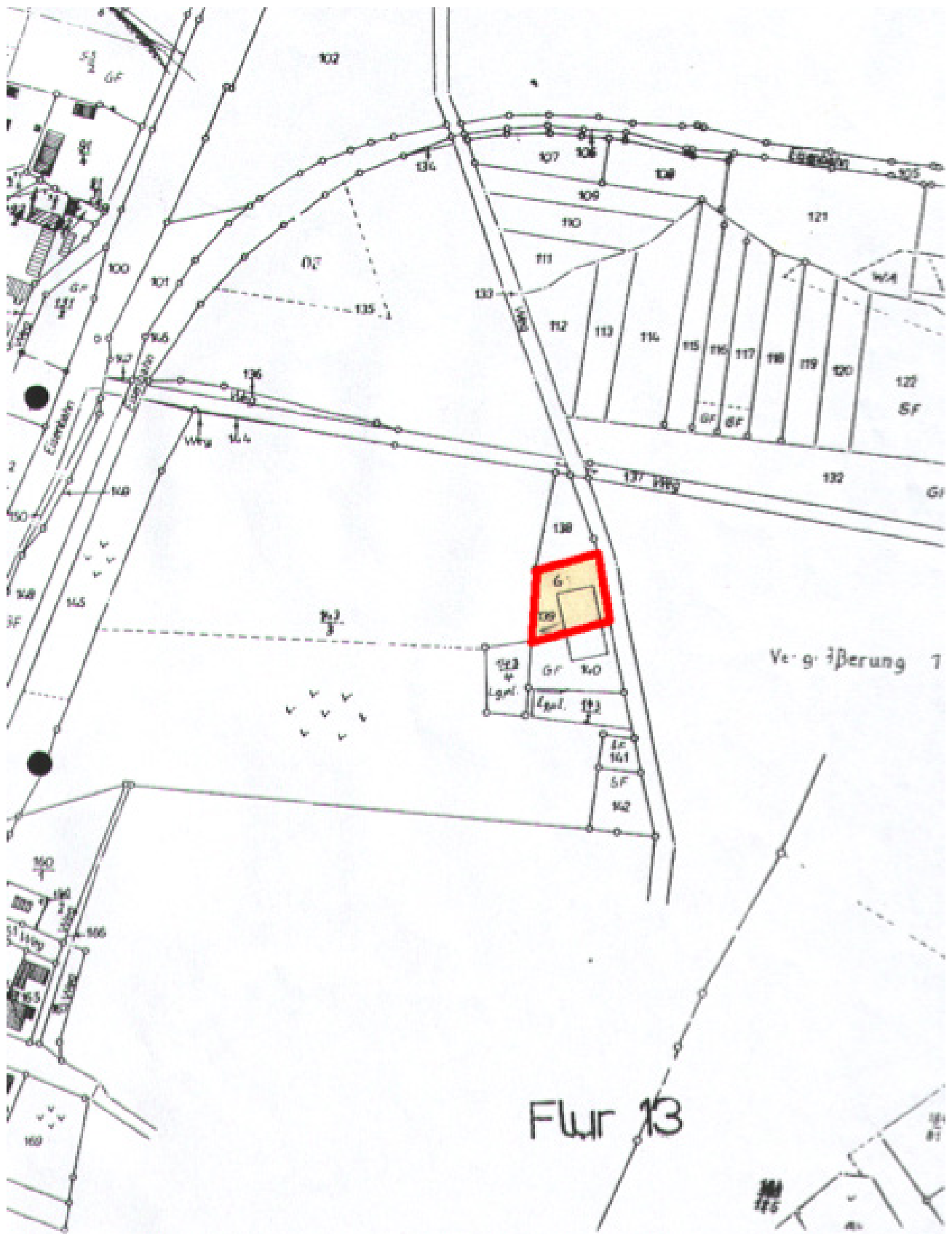

# AGRAR TERMINAL PETER ROTHE

